GRATIFICACION INAFECTA Y BONIFICACION EXTRAORDINARIA

1. INAFECTACION DE LA GRATIFICACION

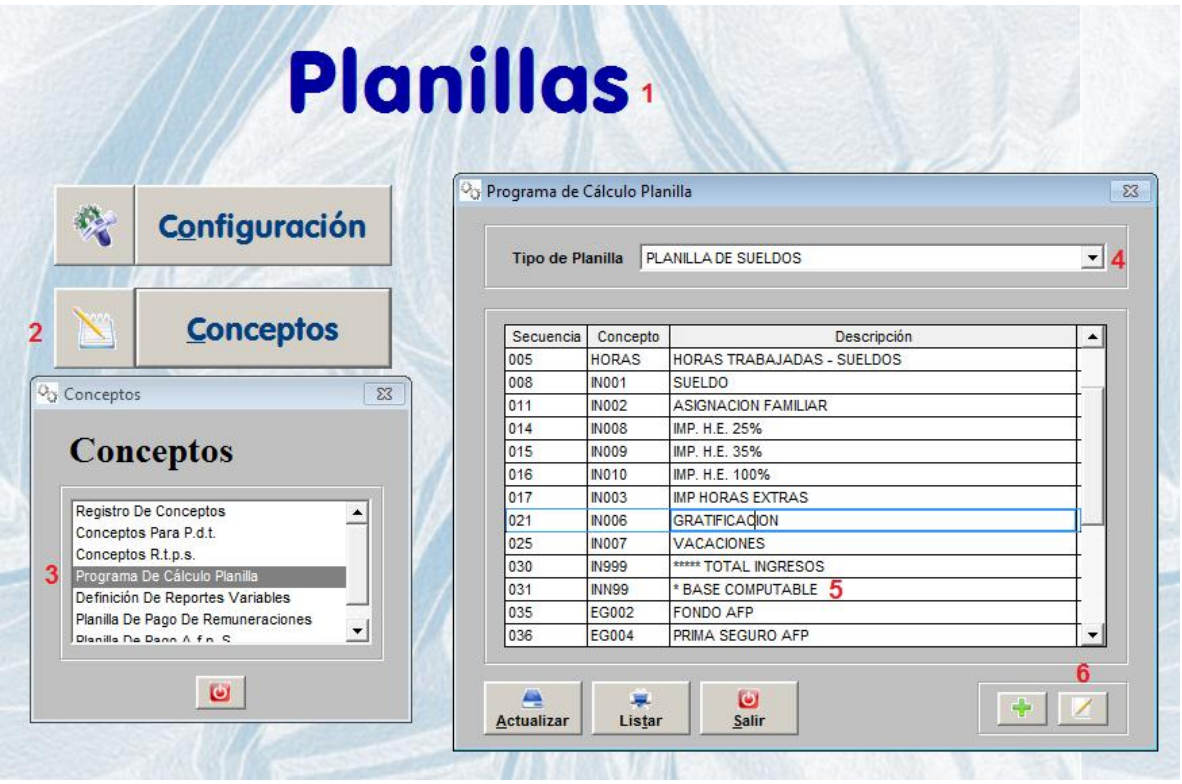

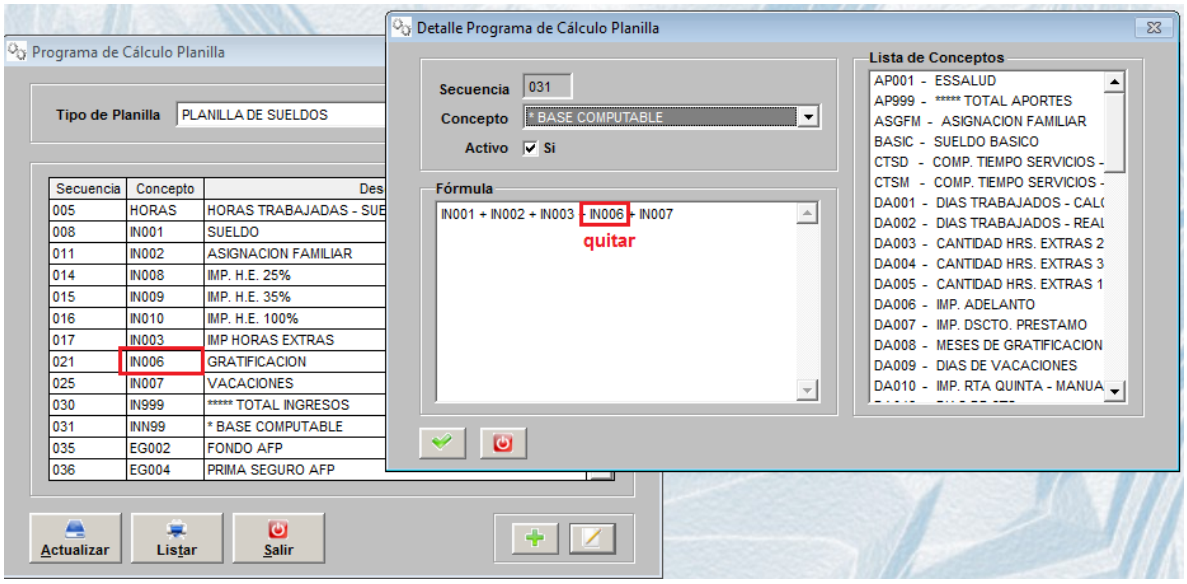

LA FORMULA DEBE QUEDAR **IN001+IN002+IN003+IN007**

Y FINALMENTE ACTUALIZAR PARA GUARDAR LA MODIFICACION

2. BONIFICACIONES

Registro del nuevo concepto: bonificación

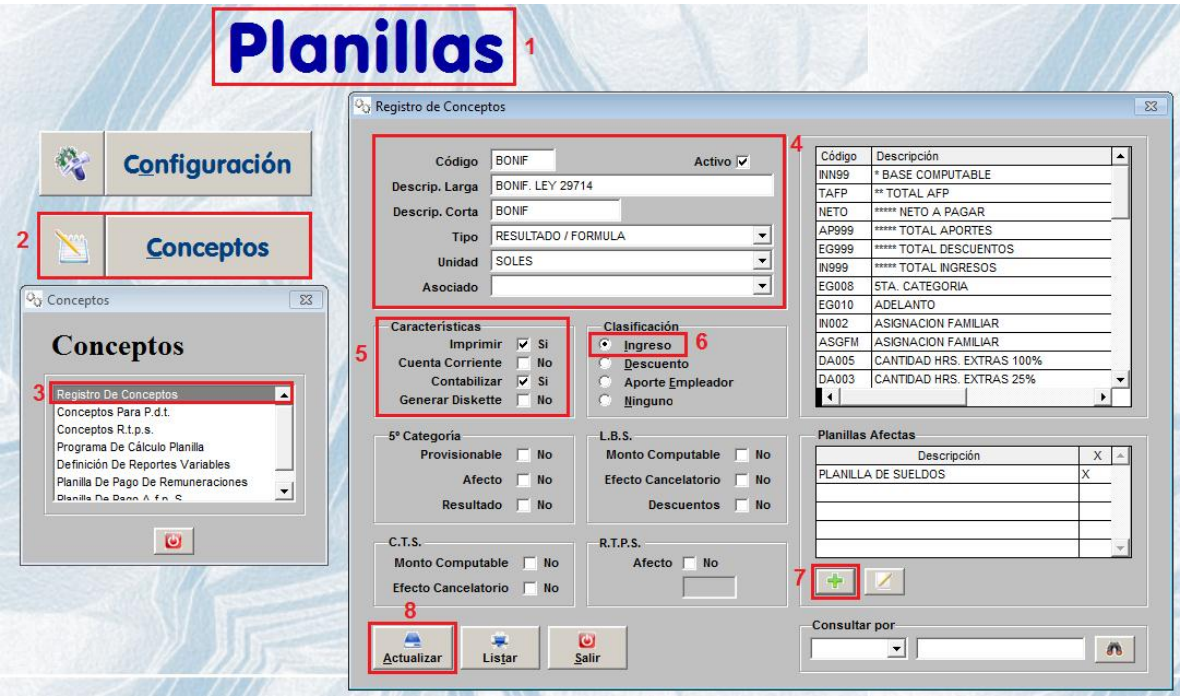

3. PROGRAMA DE CALCULO: Bonificación

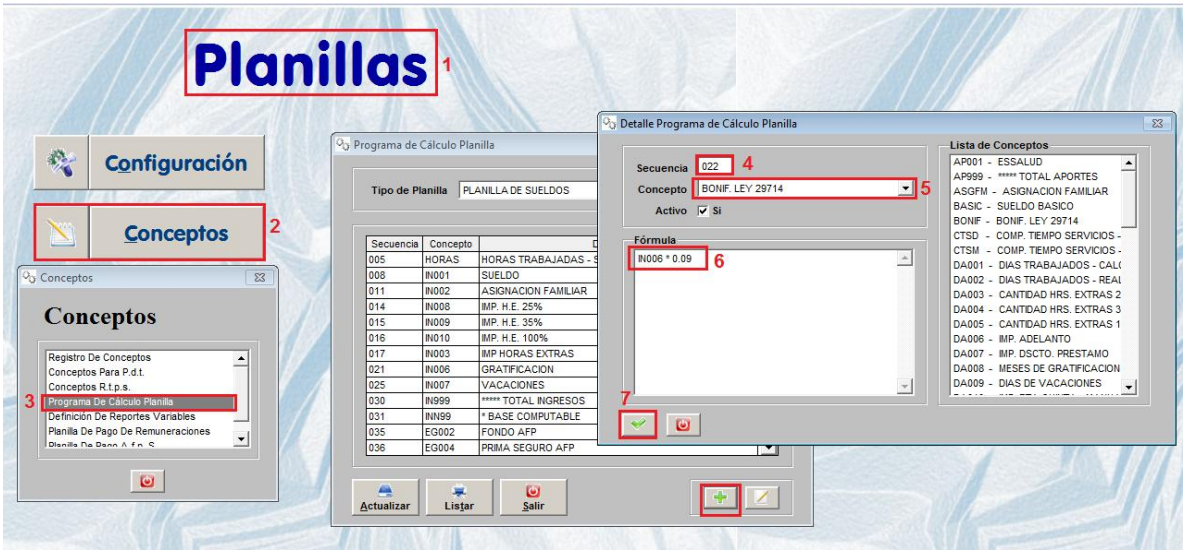

4. AGREGAR EL NUEVO CONCEPTO AL TOTAL DE INGRESOS

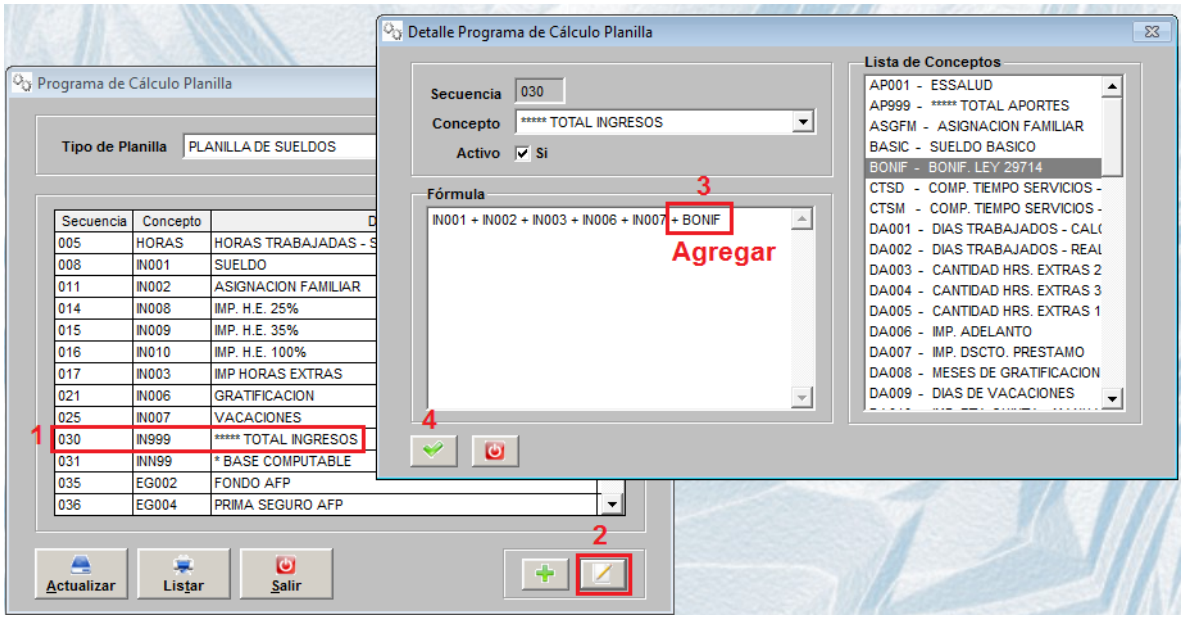

LA FORMULA DEBE QUEDAR **IN001+IN002+IN003+IN006+IN007+BONIF**
Y FINALMENTE ACTUALIZAR PARA GUARDAR LA MODIFICACION

LA BOLETA SE DEBERA MOSTRAR DE ESTA MANERA

SOINFO S.A.
Jr. Libertad 749 Of. 307 - Magdalena del Mar

BOLETA DE PAGO
D.S. 001-98 TR

R.U.C. N° 20387272225
R.P. N°.

CÓDIGO	000001	TIPO TRAB.	DE CONFIANZA			F. INGRESO	
NOMBRE	CRUZ VASQUEZ, FERNANDO					Nº ESSALUD	6305301CZVQF001
CARGO	ASISTENTE MECANICO			INI. VACAC.		A.F.P.	HORIZONTE
PERIODO	AGOSTO 2011			FIN VACAC.		COD. A.F.P.	231591FCVZQ5
D.N.I./C.E.	00043458			FECHA CESE		BASICO	1 500.00 NUEVOS SOLES
C. COSTO	VARIOS			DIAS TRAB.	31	HORAS TRAB.	240.00 FALTAS 0

INGRESOS		RETENCIONES Y DESCUENTOS		APORTES DE L EMPLEADOR	
BONIF. LEY 29714	135.00	FONDO AFP	150.00	ESSALUD	135.00
SUELDO	1 500.00	PRIMA SEGURO AFP	12.00		
GRATIFICACION	1 500.00	COMISION AFP	22.50		
Total Ingresos	3 135.00	Total Descuentos	184.50	Total Aportes	135.00
				TOTAL A PAGAR	**2 950.50

REPRESENTANTE DE LA EMPRESA

TRABAJADOR